

Dichiarazione protocollo n. TV0226801 del 21/10/2013

Planimetria di u.i.u. in Comune di Nervesa Della Battaglia

Via Eligio Porcu'

civ.

**Agenzia del Territorio
CATASTO FABBRICATI
Ufficio Provinciale di
Treviso**

Identificativi Catastali:

Sezione: A
Foglio: 4
Particella: 521
Subalterno: 3

Compilata da:
Caberlotto Valerio
Iscritto all'albo:
Geometri

Prov. Treviso

N. 1493

Scheda n. 1

Scala 1:200

Allegato **B**
Rep. n° **9541**
Racc. n° **5103**

PIANO PRIMO H= 280

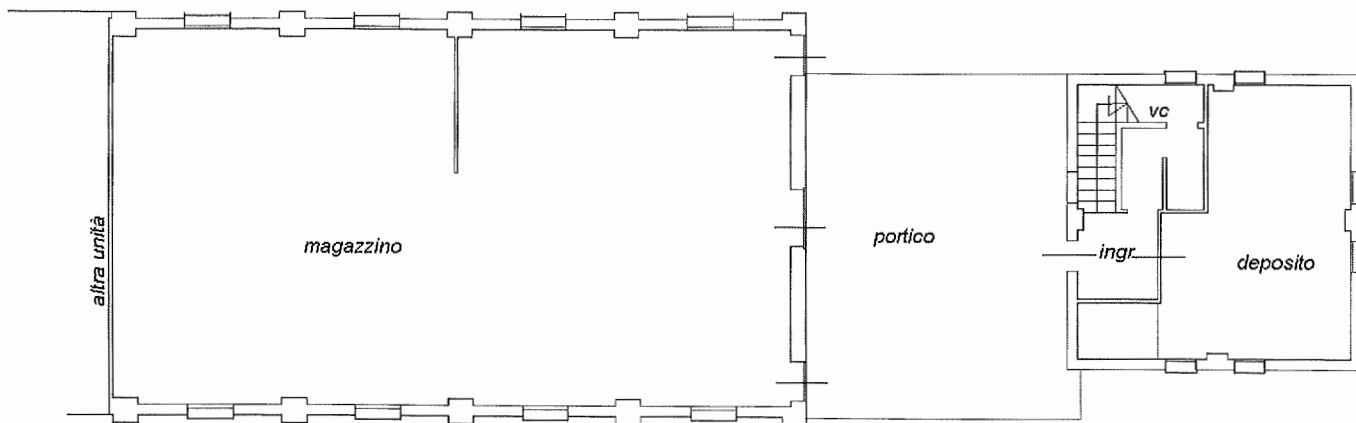
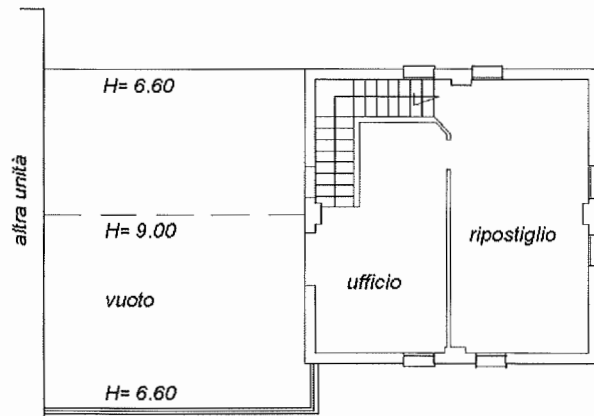

PIANO TERRA H= 270

Giuseppe Sciolli
Valerio Caberlotto
Mario Ferraro
Roberto Castellani
Piero Cella
Luca Gobetto

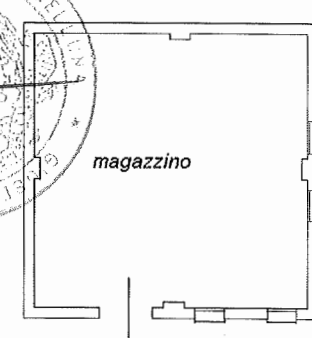
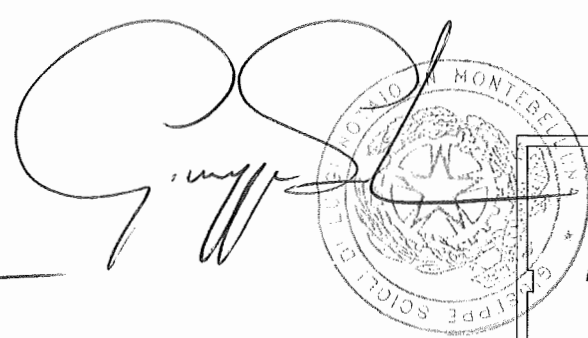

PIANO SOTTOSTRADA H= 250



Catasto dei Fabbricati - Situazione al 09/05/2014 - Comune di NERVESA DELLA BATTAGLIA (P872) - Sezione Urbana: A foglio: 4 Particella: 521 - Subalterno 3 - VIA ELIGIO PORCU piano: SI-T-1;

Ultima Planimetria in atti

Data: 09/05/2014
Foglio: 4
Particella: 521
Subalterno: 4
Richiedente SCIOLO GIUSEPPE

Agenzia del Territorio
CATASTO FABBRICATI
Ufficio provinciale di
Treviso

Dichiarazione protocollo n. TV0226801 del 21/10/2013
CATASTO FABBRICATI - Sezione Urbana: A Foglio: 4 Particella: 521 - Subalterno 4 >
Planimetria di u.i.u. in Comune di Nervesa Della Battaglia
Via Eligio Porcu' civ.

Identificativi Catastali:
Sezione: A
Foglio: 4
Particella: 521
Subalterno: 4

Compilata da:
Caberlotto Valerio
Iscritto all'albo:
Geometri
Prov. Treviso N. 1493

Scala n.1 Scala 1: 200

Allegato C
Rep. n° 9541
Racc. n° 5103

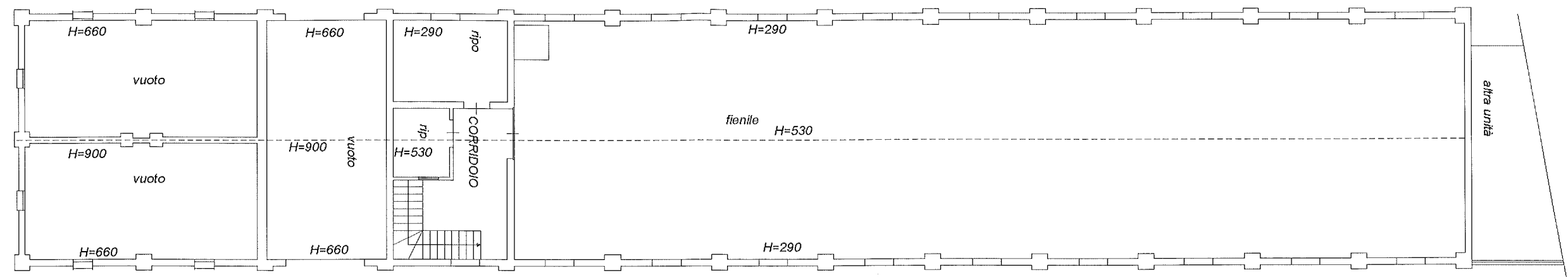

PIANO PRIMO Hm = 3.60

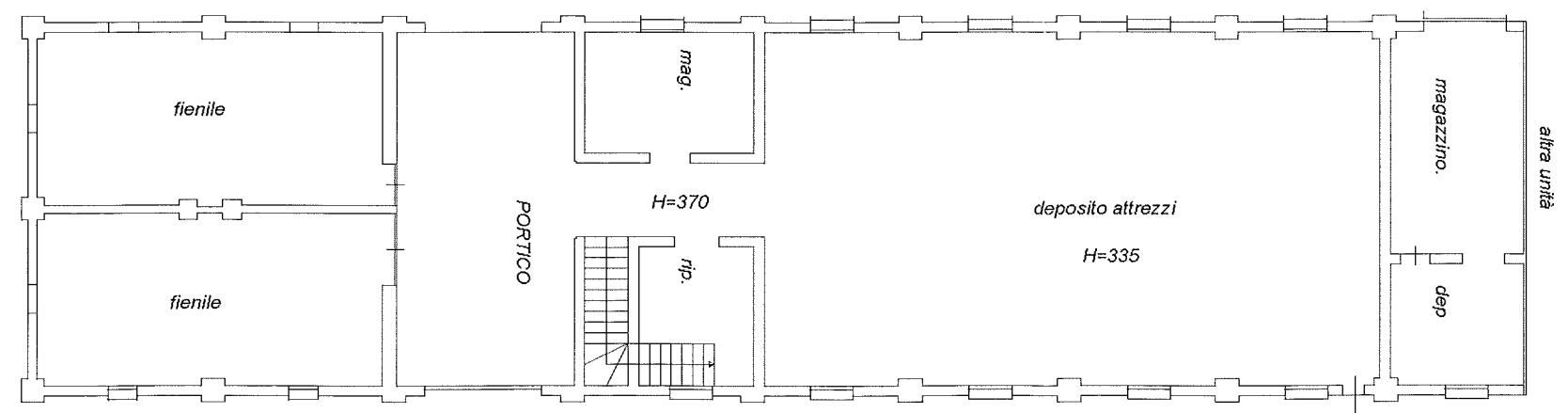

PIANO TERRA

Tommaso Mauda
Pubblicita
Maria Teresa
Roberto Castellani
Roberto Castellani
Roberto Castellani

Giuseppe Sciolò

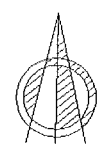
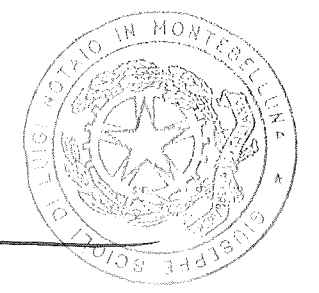

Data: 09/05/2014 - n. TV0108086 - Richiedente SCIOLO GIUSEPPE

Compilata da:
Caberlotto Valerio
Iscritto all'albo:
Geometri
Prov. Treviso N. 1493

Identificativi Catastali:
Sezione: A
Foglio: 4
Particella: 521
Subalterno: 2

Dichiarazione protocollo n. TV0226801 del 21/10/2013
CATASTO FABBRICATI (F872) - < Sezione Urbana: A Foglio: 4 Particella: 521 - Subalterno 2 >
Planimetria di u.i.u. in Comune di Nervesa Della Battaglia
Via Eligio Porcu' civ.

Agenzia del Territorio
CATASTO FABBRICATI
Ufficio provinciale di
Treviso

Data: 09/05/2014 - n. TV0108084 - Richiedente SCIOLI GIUSEPPE
Catasto dei Fabbricati - Situazione al 09/05/2014 - Comune di Nervesa Della Battaglia
Via Eligio Porcu piano: T-1-2;
Foglio: 4 Particella: 521 Subalterno: 2

Scale n.1 Scala 1: 200

Allegato D
Rep. n° 9541
Racc. n° 5103

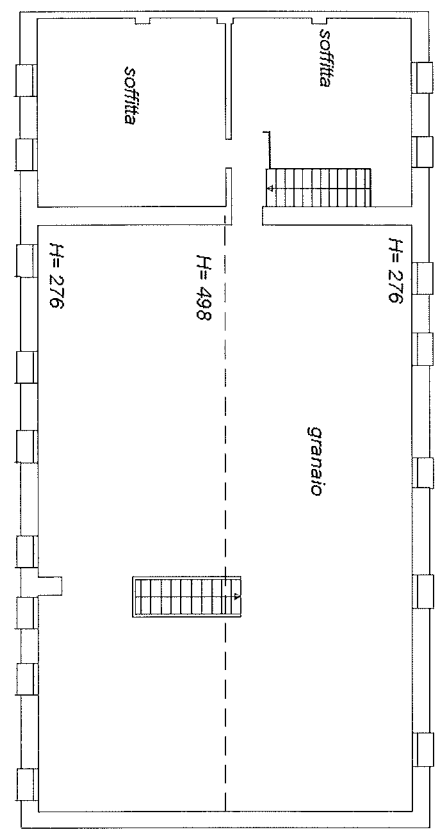

PIANO SECONDO Hm= 387

Tanellonella
Quibullia
Mirig...
Rokur...
Felno...
Reyo...

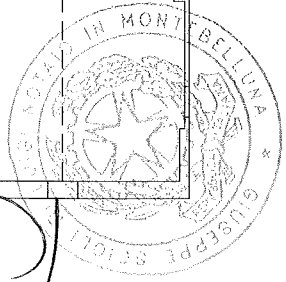

Giuseppe Scioli

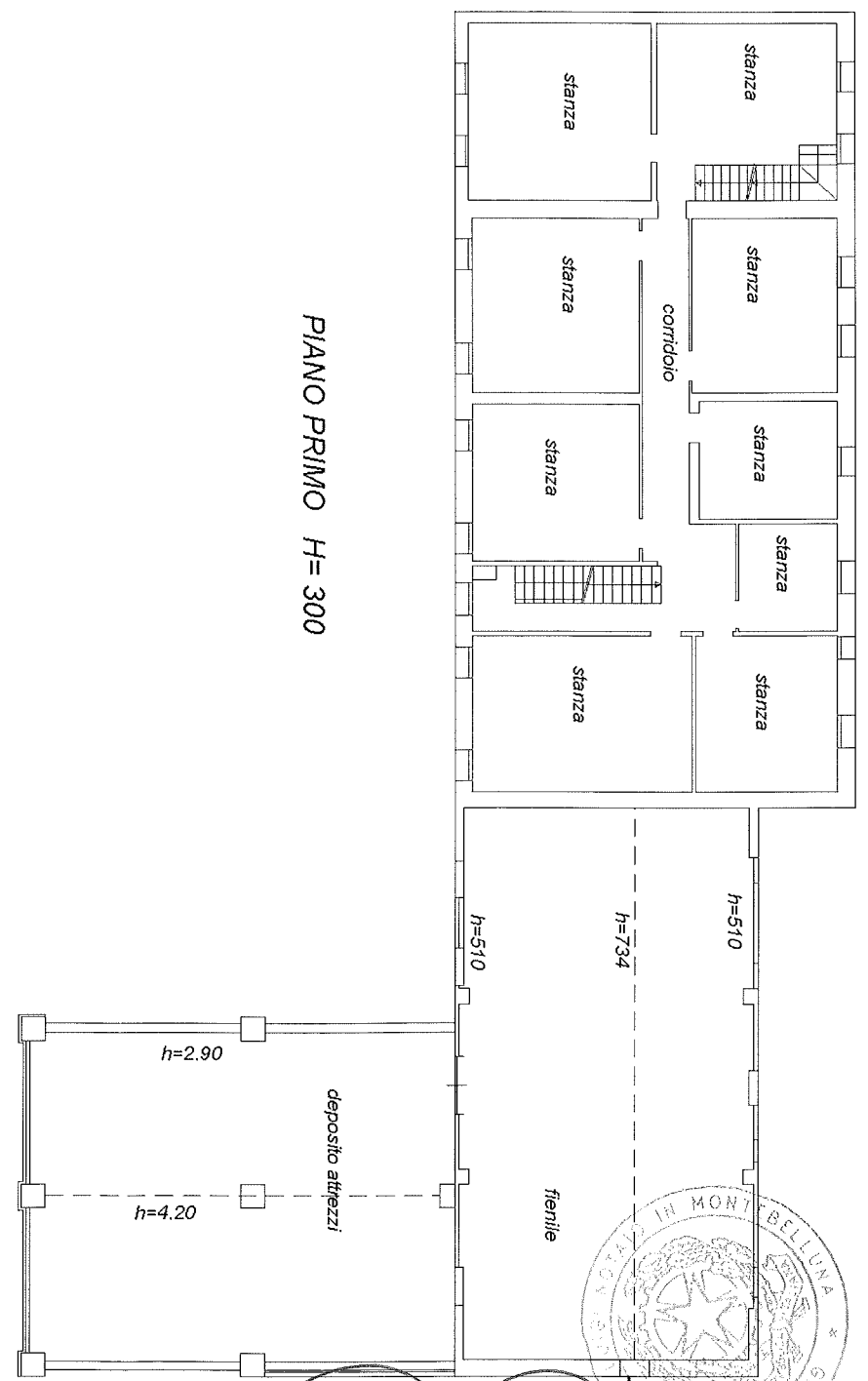

PIANO PRIMO H= 300

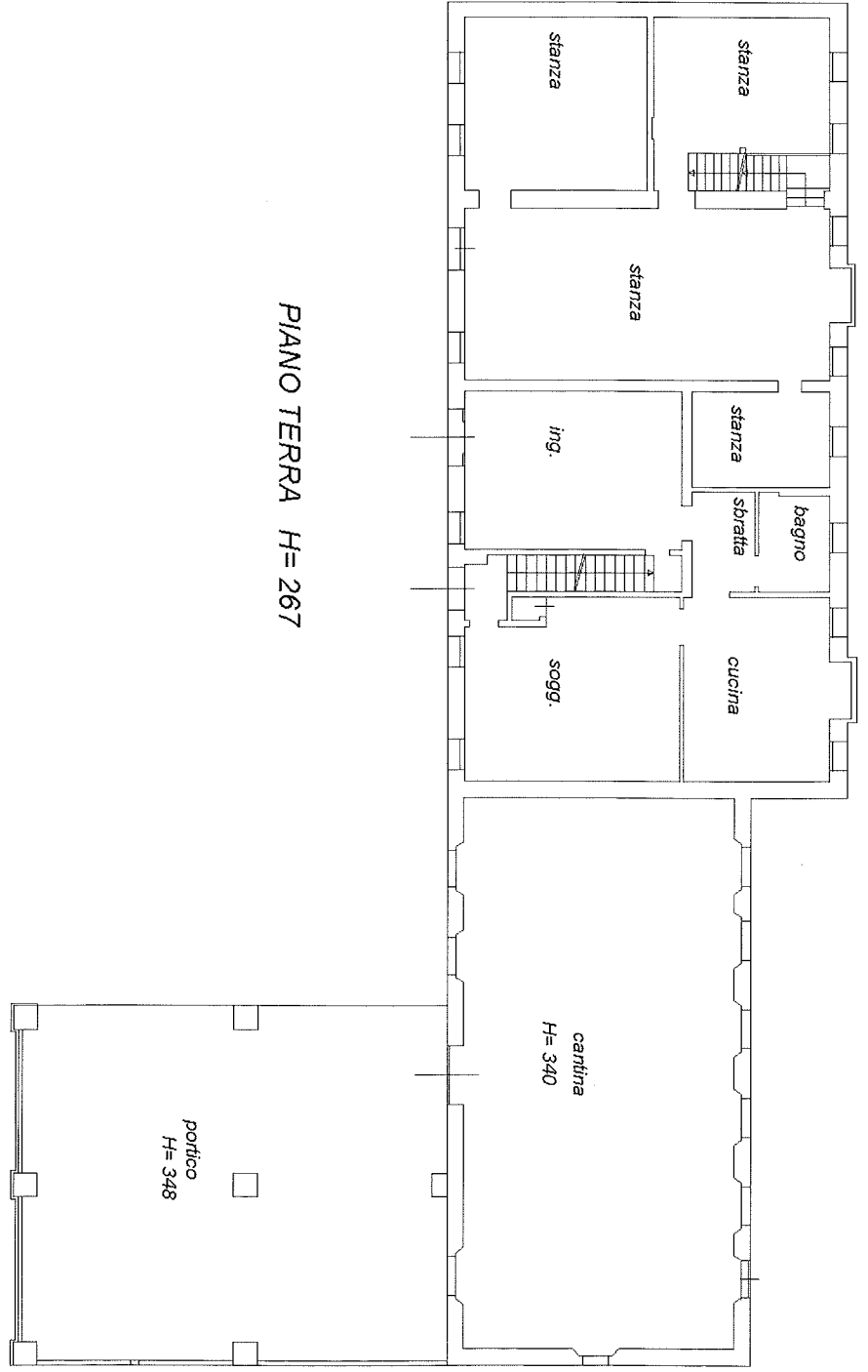

PIANO TERRA H= 267

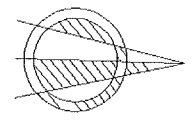



Giuseppe Sacconi
Ing. Giuseppe Sacconi
Revisore
Pietro Costa
Responsabile

Giuseppe Sacconi

Allegato **E**
 Rep. n° **9541**
 Racc. n° **5103**

15-Mag-2014 13:10
 Prot. n. 1159047/2014

Scala originale: 1:2000
 Dimensione cornice: 776.000 x 552.000 metri

Comune: NERVESA DELLA BATTAGLIA
 Foglio: 4

E=4500

N=2300

1 Particella: 25



Scala originale: 1:2000
Dimensione cornice: 776.000 x 552.000 metri

15-Mag-2014 13:11
Prot. n. 1159202/2014

E=-4200

N=2100

1 Particella: 32

Comune: NERVESA DELLA BATTAGLIA
Foglio: 4

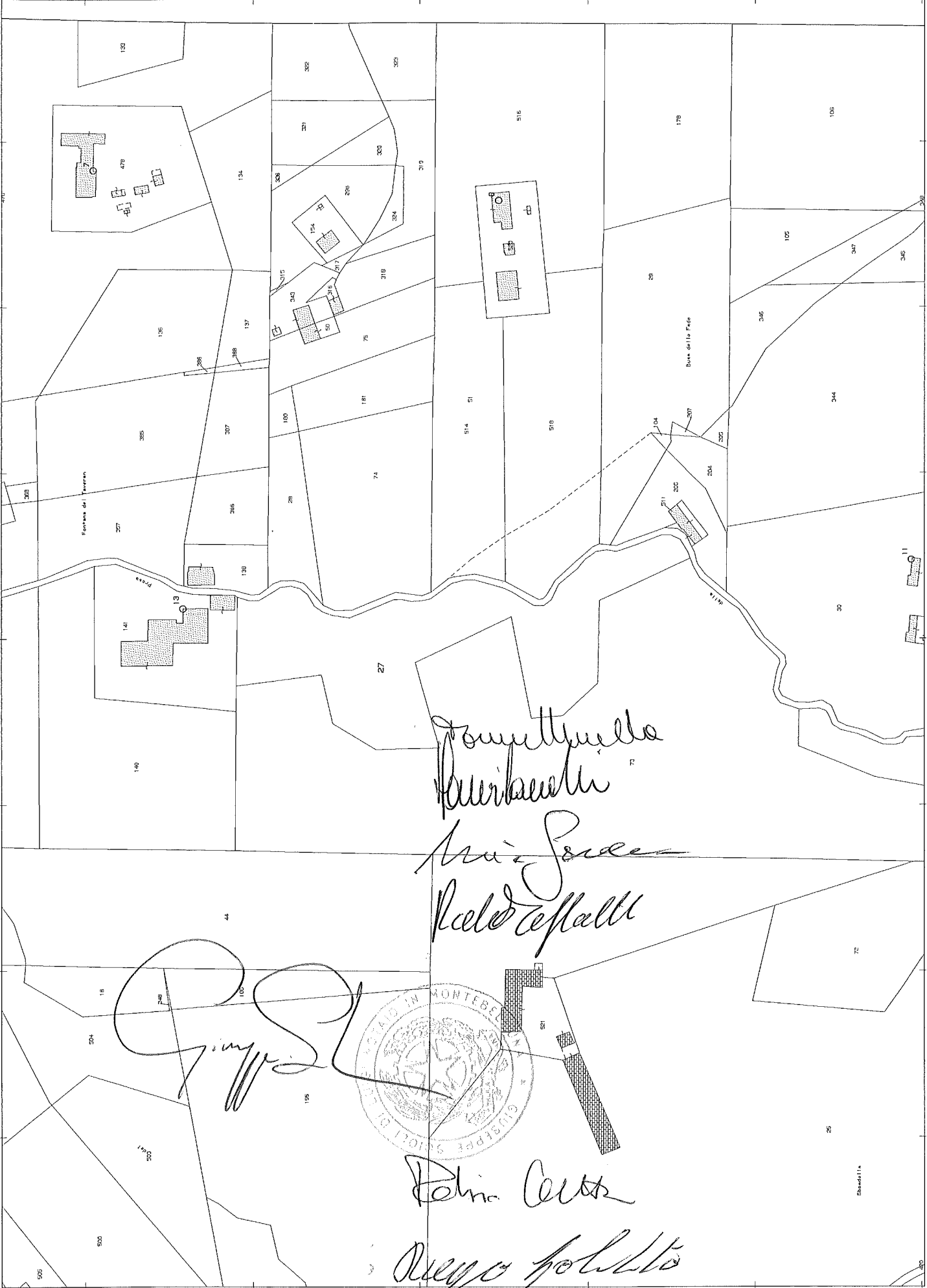

*Donatella
Maurianni*

Maria Grazia

Paolo Raffalli

Giuseppe

Roberto

Luigi

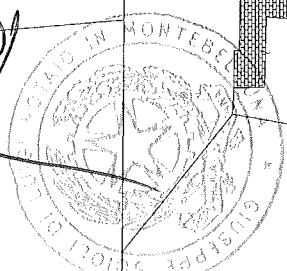

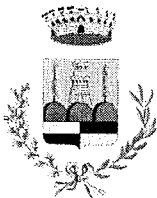

COMUNE DI NERVESA DELLA BATTAGLIA

TEL. 0422886201
TEL. 0422886213
FAX 0422773371

PROVINCIA DI TREVISO
Medaglia d'Oro al Merito Civile

C.fisc. 83001090261
P. IVA 00638210260

AREA II – tecnica

urbanistica-edilizia privata-sportello unico attività produttive-ecolo

Prot. n. 4692 - 4714/14

CERTIFICATO DI DESTINAZIONE URBANISTICA

IL RESPONSABILE DEL SERVIZIO



Vista la richiesta formulata dal signor **Scapinello Luciano**, per conto del **Consorzio Bosco Montello**, con sede a **Montebelluna (TV) in Corso Mazzini n. 118**, in data **16/04/2014**, prot. n. **3846/14**, e la successiva richiesta di integrazione pervenuta in data **12/05/2014**, prot. n. **4692/14**, con la quale viene chiesto il certificato di destinazione urbanistica, con allegata planimetria catastale, delle aree così individuate:

- **Foglio 4 (ex Sezione A foglio 4) mapp. 26 - 71 - 25 - 27 - 32 - 33 - 72 - 73 - 76 - 77 - 78 - 79 - 80 - 424 - 439 - 440 - 441 - 512;**

- Visto il Piano Regolatore Generale vigente approvato con Deliberazione di Giunta Regionale del Veneto n. 1064 del 11/04/2006;
- Vista la variante al Piano Regolatore Generale vigente, approvata con Deliberazione di Consiglio Comunale n. 30 del 10/05/2007;
- Vista la variante al Piano Regolatore Generale vigente, approvata con Deliberazione di Consiglio Comunale n. 41 del 02/08/2007;
- Visto il Piano d'Area del Montello approvato con Deliberazione del Consiglio Regionale Veneto n. 36 del 31/07/2003;
- Vista la variante al Piano d'Area del Montello approvata con Deliberazione di Giunta Regionale del Veneto n. 1425 del 16/05/2006;
- Vista la variante di adeguamento del PRG al Piano di Area del Montello ai sensi dell'art. 48, comma 1-ter della L.r. 11/2004, approvata con Deliberazione di Consiglio Comunale n. 52 del 28/11/2008;
- Visto il Piano di Assetto del Territorio adottato con Deliberazione di Consiglio Comunale n. 15 del 02/05/2012, approvato in sede di Conferenza dei Servizi il 17/07/2013 e ratificato con deliberazione di Giunta Provinciale n. 305 il 09/08/2013 e pubblicato nel B.U.R. n. 75 del 20/08/2013;
- Visto l'art. 30 del D.P.R. 06/06/2001 n. 380;
- Visto il D.Lgs. n. 165 del 03/03/2001, la Legge n. 127 del 15/05/1997 ed il D.Lgs. n. 267 del 18/08/2000;

Fatta salva la corrispondenza tra l'estratto catastale e la cartografia di P.R.G.;

CERTIFICA

- 1) Che i sottoelencati terreni sono così classificati dallo strumento urbanistico generale vigente:

- Terreni censiti in Catasto Terreni del Comune di Nervesa della Battaglia, Foglio 4 (ex Sezione A foglio 4), mapp. 26-71-27-72-73 risultano classificati:
 - Zona Territoriale Omogenea "E2.1", disciplinata dall'art. 38 delle Norme Tecniche di Attuazione del P.A.M. vigente alle cui prescrizioni si rinvia, nonché dall'art. 12 delle Norme Tecniche Operative del P.I. vigente, alle cui prescrizioni si rinvia;
 - Terreni censiti in Catasto Terreni del Comune di Nervesa della Battaglia, Foglio 4 (ex Sezione A foglio 4), mapp. 33-79-80 risultano classificati:
 - Zona Territoriale Omogenea "E2.2", disciplinata dall'art. 38 delle Norme Tecniche di Attuazione del P.A.M. vigente alle cui prescrizioni si rinvia, nonché dall'art. 12 delle Norme Tecniche Operative del P.I. vigente, alle cui prescrizioni si rinvia, con presenza di fascia di rispetto stradale sul mappale 33, disciplinata dall'art. 28 delle Norme Tecniche Operative del P.I. vigente, alle cui prescrizioni si rinvia;
 - Terreni censiti in Catasto Terreni del Comune di Nervesa della Battaglia, Foglio 4 (ex Sezione A foglio 4), mapp. 25-32-33-76-77-78 risultano classificati:
 - Parte in Zona Territoriale Omogenea "E2.1" e parte in Zona Territoriale Omogenea "E2.2", entrambe disciplinate dall'art. 38 delle Norme Tecniche di Attuazione del P.A.M. vigente, nonché dall'art. 12 delle Norme Tecniche Operative del P.I. vigente, alle cui prescrizioni si rinvia, con presenza di fascia di rispetto stradale sul mappale 25, disciplinata dall'art. 28 delle Norme Tecniche Operative del P.I. vigente, alle cui prescrizioni si rinvia;
 - Terreni censiti in Catasto Terreni del Comune di Nervesa della Battaglia, Foglio 4 (ex Sezione A foglio 4), mapp. 424- - 439 - 441 - 512 risultano classificati:
 - Sede stradale;
 - Terreno censito in Catasto Terreni del Comune di Nervesa della Battaglia, Foglio 4 (ex Sezione A foglio 4), mapp. 440 risulta classificato:
 - Zona Territoriale Omogenea "E2.2", disciplinata dall'art. 38 delle Norme Tecniche di Attuazione del P.A.M. vigente alle cui prescrizioni si rinvia, nonché dall'art. 12 delle Norme Tecniche Operative del P.I. vigente, alle cui prescrizioni si rinvia, interessata da fascia di rispetto stradale, disciplinata dall'art. 28 delle Norme Tecniche Operative del P.I. vigente, alle cui prescrizioni si rinvia.
- 2) In merito ai fabbricati insistenti sul mappale 26 sunnominato, gli interventi ammissibili sono quelli previsti al comma 8 dell'art. 35 delle N.T.A. della variante di adeguamento P.A.M., che così recita: **"All'interno dell'area collinare del Montello sono consentite le attività di "Bed and Breakfast/Affittacamere" e le attività ricettive in residenze rurali secondo la specifica disciplina prevista dalla L.R. 33/2002 e successive modifiche ed integrazioni"**, nonché quelli previsti all'art. 36 delle N.T.A. della variante di adeguamento P.A.M., che così recita: **"1 - La variante di adeguamento, negli elaborati grafici di competenza, individua il Centro Promozionale del Montello all'interno del quale troveranno ospitalità la sede amministrativa, il centro per la valorizzazione dei prodotti tipici del Montello e la Foresteria. 2 - Per il Centro Promozionale dovrà essere redatto un programma di recupero e rilancio delle coltivazioni caratteristiche e tradizionali, ristrutturando gli edifici esistenti al fine di realizzare stand espositivi e punti di assistenza ed informazione agli agricoltori ed ai visitatori anche attraverso un ampliamento del contenuto entro il 20% del volume degli edifici esistenti. 3 - Nei locali specifica disciplina prevista dalla LR 49/1999 e successive modifiche ed integrazioni e sono altresì consentite le attività legate alla promozione ed allo sviluppo socio-economico del Montello"**;
- 3) Sono fatte salve le eventuali prescrizioni e/o direttive impartite dagli strumenti urbanistici e/o direttive impartite dagli strumenti urbanistici di livello superiore (P.T.R.C.V., P.T.P., ecc.) sia adottati che approvati, nonché le proposte di modifica di cui alla L.R. Veneto n. 11/2004;
- 4) Il certificato è stato redatto in base all'estratto catastale prodotto dal richiedente che si trova allegato alla domanda;

- 5) Ai sensi dell'art. 30, comma 3° del D.P.R. 06/06/2001 n. 380 "Il certificato di destinazione urbanistica conserva validità per un anno dalla data di rilascio se, per dichiarazione dell'alienante o di uno dei condividenti, non siano intervenute modificazioni degli strumenti urbanistici";
- 6) Rilascia il presente certificato in carta bollata su richiesta del signor **Scapinello Luciano, per conto del Consorzio Bosco Montello**, ai sensi e per gli effetti di cui all'art. 30 del D.P.R. 06/06/2001 n. 380, per uso: **cessione immobili**.

Nervesa della Battaglia, 14/05/2014

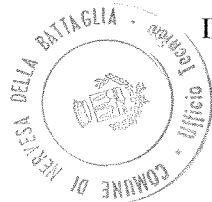

IL RESPONSABILE DEL SERVIZIO
Geom. Fabrizio Ballarin

ATTESTATO DI PRESTAZIONE ENERGETICA

Edifici non residenziali

1. INFORMAZIONI GENERALI

Codice certificato	75749/2014	Validità	10 anni dalla data di emissione salvo modifiche costruttive/impiantistiche				
Riferimenti catastali	FOGLIO 4 - PARTICELLA 521 - SUB. 3						
Indirizzo edificio	NERVESA DELLA BATTAGLIA (TV) VIA ELIGIO PORCU'						
Nuova costruzione	<input type="checkbox"/>	Passaggio di proprietà	<input checked="" type="checkbox"/>	Riqualificazione energetica	<input type="checkbox"/>	Locazione	<input type="checkbox"/>
Proprietà	CONSORZIO PER LA RICOSTRUZIONE AGRARIA DEL MONTELLO		Telefono	n.d.			
Indirizzo	CORSO MAZZINI N°118, MONTEBELLUNA (TV)		E-mail	n.d.			

2. CLASSE ENERGETICA GLOBALE DELL'EDIFICIO

Edificio di classe: **G**

3. GRAFICO DELLE PRESTAZIONI ENERGETICHE GLOBALE E PARZIALI

EMISSIONI DI CO₂
18.354 kgCO₂/m³anno

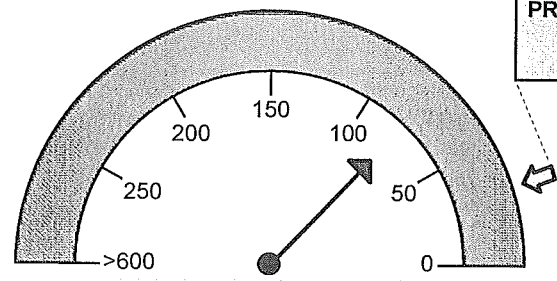

PRESTAZIONE ENERGETICA RAGGIUNGIBILE
30.36 kWh/m³anno

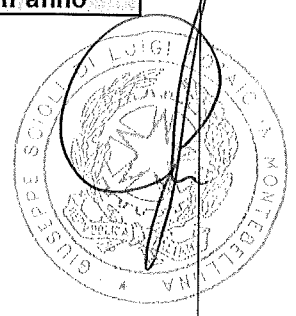

PRESTAZIONE ENERGETICA GLOBALE
77.842 kWh/m³anno

LIMITE DI LEGGE

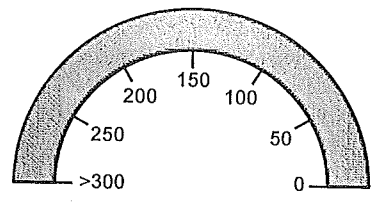

PRESTAZIONE RAFFRESCAMENTO

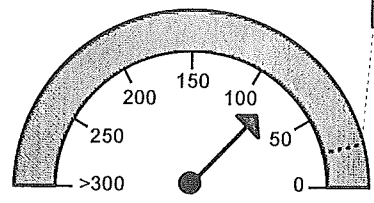

PRESTAZIONE RISCALDAMENTO
76.621 kWh/m³anno

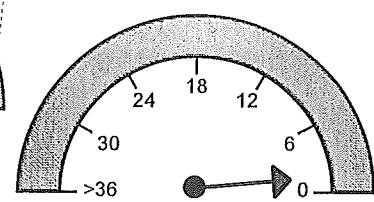

PRESTAZIONE ACQUA CALDA
1.221 kWh/m³anno

4. QUALITA' INVOLUCRO (RAFFRESCAMENTO)

I	II	III	IV	V
---	----	----------------	----	---

5. Metodologie di calcolo adottate

Metodo calcolato da rilievo sull'edificio o standard (rif. adottato UNI/TS 11300) secondo il paragrafo 4, punto 2 dell'allegato A (Linee Guida nazionali per la Certificazione Energetica degli edifici) del Decreto Ministeriale 26 giugno 2009

6. RACCOMANDAZIONI

Interventi	Prestazione Energetica/Classe a valle del singolo intervento	Tempo di ritorno (anni)
1) Posa di cappotto nelle pareti esterne	30,36	D
PRESTAZIONE ENERGETICA RAGGIUNGIBILE		9.0
30.36 kWh/m³anno		9.0

7. CLASSIFICAZIONE ENERGETICA GLOBALE DELL'EDIFICIO

SERVIZI ENERGETICI INCLUSI NELLA CLASSIFICAZIONE	Riscaldamento <input checked="" type="checkbox"/>	Raffrescamento <input type="checkbox"/>	Acqua calda sanitaria <input checked="" type="checkbox"/>	Illuminazione <input type="checkbox"/>
---------------------------------------------------------	---------------------------------------------------	-----------------------------------------	-----------------------------------------------------------	----------------------------------------

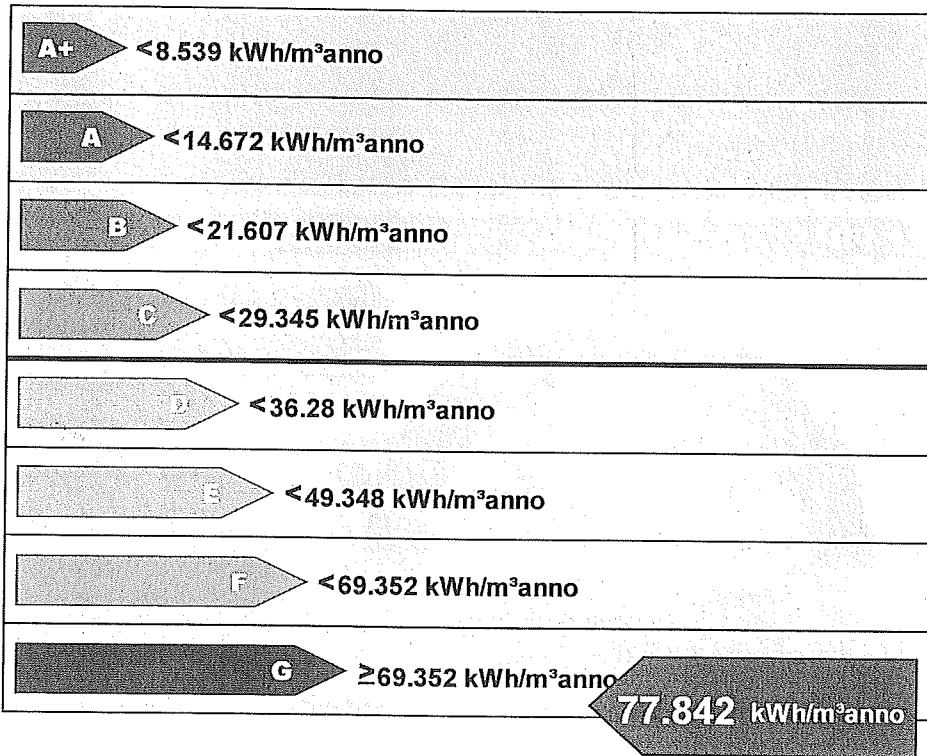

Riferimento legislativo
29.345 kWh/m³anno

8. DATI PRESTAZIONI ENERGETICHE PARZIALI

8.1 RAFFRESCAMENTO		8.2 RISCALDAMENTO		8.3 ACQUA CALDA SANITARIA		8.4 ILLUMINAZIONE	
Indice energia primaria (EPe)		Indice energia primaria (EPI)	76.621 kWh/m³anno	Indice energia primaria (EPacs)	1.221 kWh/m³anno	Indice energia primaria (EPIII)	
Indice energia primaria limite di legge		Indice energia primaria limite di legge (d.lgs. 192/05)	24.533 kWh/m³anno			Indice energia primaria limite di legge	
Indice involucro (EPe, invol)	6.014 kWh/m³anno	Indice involucro (EPI, invol)	53.350 kWh/m³anno	Fonti rinnovabili:		Fonti	

Rendimento impianto		Rendimento medio stagionale impianto (η_g)	69.63%		rinnovabili
Fonti rinnovabili		Fonti rinnovabili:			

9. NOTE

NESSUNA

10. EDIFICIO

Tipologia edilizia	EDIFICIO IN LINEA			
Tipologia costruttiva	MURATURA PORTANTE IN SASSO E LATERIZIO			
Anno di costruzione	1990	Numero unità immobiliari	1	
Volume lordo riscaldato V (m ³)	387.86	Superficie utile (m ²)	103.68	
Superficie disperdente S (m ²)	323.62	Zona climatica/GG	E / 2465	
Rapporto S/V (m ⁻¹)	0.83	Destinazione d'uso	DIREZIONALE/AGRICOLO	

11. IMPIANTI

Riscaldamento	Anno di installazione	1990	Tipologia	IMPIANTO AUTONOMO
	Potenza nominale (kW)	25.8	Combustibile/i	G.P.L.
Acqua calda sanitaria	Anno di installazione	1990	Tipologia	IMPIANTO AUTONOMO
	Potenza nominale (kW)	25.8	Combustibile/i	G.P.L.
Raffrescamento	Anno di installazione		Tipologia	
	Potenza nominale (kW)		Combustibile/i	
Illuminazione	Anno di installazione		Tipologia	
	Potenza nominale (kW)			
Fonti rinnovabili (Solare Termico)	Anno di installazione		Tipologia	
	Energia annuale prodotta			
Fonti rinnovabili (Solare Fotovoltaico)	Anno di installazione		Tipologia	
	Energia annuale prodotta			
Fonti rinnovabili (Pompa di Calore)	Anno di installazione		Tipologia	
	Energia annuale prodotta			
Fonti rinnovabili (Teleriscaldamento)	Anno di installazione		Tipologia	
	Energia annuale prodotta			
Fonti rinnovabili (Biomassa)	Anno di installazione		Tipologia	
	Energia annuale prodotta			

12. PROGETTAZIONE

Progettista/i architettonico	n.d.		
Indirizzo	n.d.	Telefono/e-mail	n.d.
Progettista/i impianti	n.d.		
Indirizzo	n.d.	Telefono/e-mail	n.d.

13. COSTRUZIONE

Costruttore	n.d.		
Indirizzo	n.d.	Telefono/e-mail	n.d.
Direttore/i lavori	n.d.		
Indirizzo	n.d.	Telefono/e-mail	n.d.

14. SOGGETTO CERTIFICATORE

Ente/Organismo pubblico <input type="checkbox"/>	Tecnico abilitato <input checked="" type="checkbox"/>	Energy Manager <input type="checkbox"/>	Organismo / Società <input type="checkbox"/>
Nome e cognome / Denominazione	ING. FILIPPIN ADRIANO		
Indirizzo	PADERNO DEL GRAPPA (TV) VIA G.GIARDINO N°6/b	Telefono/e-mail	0423/538336 - ingfilippinadriano@alice.it
Titolo	INGEGNERE	Ordine/Iscrizione	1474
Dichiarazione di indipendenza	Ai fini dell'indipendenza ed imparzialità di giudizio nella predisposizione dell'Attestato si dichiara: per edifici di nuova costruzione l'assenza di conflitto di interessi, diretto o indiretto, nel processo di progettazione e realizzazione dell'edificio da certificare; inoltre sia per edifici di nuova costruzione che esistenti, con esclusione degli edifici già dotati di Attestato sottoposti ad adeguamenti impiantistici, si dichiara l'assenza di conflitto di interessi, diretto ed indiretto, con i produttori dei materiali e dei componenti in essi incorporati, nonché rispetto ai vantaggi che possano derivarne al richiedente, il quale non è coniuge né parente fino al quarto grado rispetto al soggetto certificatore.		
Informazioni aggiuntive	NESSUNA		

15. SOPRALLUOGHI

1) Effettuato in data 09/05/2014

16. DATI DI INGRESSO

Progetto energetico	<input type="checkbox"/>	Rilievo sull'edificio	<input checked="" type="checkbox"/>
Provenienza e responsabilità	ING. FILIPPIN ADRIANO		
	SOGGETTO CERTIFICATORE		

17. SOFTWARE

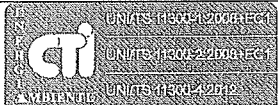
Denominazione	TerMus	Produttore	ACCA software S.p.A.
Dichiarazione di rispondenza e garanzia di scostamento massimo dei risultati conseguiti inferiore al +/- 5% rispetto ai valori della metodologia di calcolo di riferimento nazionale (UNI/TS 11300)			
Il software TerMus è CERTIFICATO conforme alle norme UNI/TS 11300-1:2008, UNI/TS 11300-2:2008, UNI/TS 11300-4:2012 dal Comitato Termotecnico Italiano (CTI) ai sensi del D.P.R. 59/2009 (Certificati n.1 del 06/07/2009 e n.25 del 15/06/2012)		 <p>SOFTWARE CERTIFICATO TerMus V2.0 - Acca Software S.p.A. Data di Rilascio: 15/06/2012</p>	

Ai sensi dell'art.15, comma 1 del D.Lgs. 192/2005 come modificato dall'art.12 del D.L. 63/2013 (convertito in legge dalla Legge 90/2013), il presente ATTESTATO DI PRESTAZIONE ENERGETICA è reso, dal sottoscritto, in forma di dichiarazione sostitutiva di atto notorio ai sensi dell'art.47 del D.P.R. 445/2000.

Si allega copia fotostatica del documento di identità.

Data emissione: 12/05/2014

Firma del Tecnico

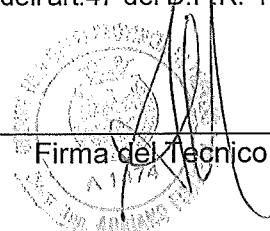



REGIONE DEL VENETO

Ve.Net.energia-edifici



- [Home](#)
- [Log Out ADRIANO FILIPPIN](#)
- [Manuale utente](#)
- [utente certificatore](#)
- [Nuovo attestato](#)
- [Importazione xml](#)
- [Ricerca attestati](#)

• [Modifica dati personali](#)

**Riferimenti catastali Dati edificio Dati prestazioni
energetiche Edificio Impianti Progettazione e costruzione
Soggetto certificatore **DOWNLOAD****



Attestato di prestazione energetica nr. 75749/2014 - Annulla attestato

Attestato confermato : rv ape 75749 2014 ver 5.pdf.p7m

esito verifica firma

file sbustato 1786395.pdf



filippin adriano

Il certificato del firmatario è credibile



valido dal :

Tue Nov 20 01:00:00 CET
2012

scadenza :

Sat Nov 21 00:59:59 CET
2015

Riferimenti catastali

Comune NERVESA DELLA BATTAGLIA

Foglio 4 Mappale 521

Sub 3 Sezione A

Indirizzo edificio

Comune NERVESA DELLA BATTAGLIA Cap 31040 Provincia TV

Indirizzo Via Eligio PorcU' Numero civico n.d.

Indirizzo edificio

Interno Scala

Dati proprietario

Proprietario	CONSORZIO PER LA RICOSTRUZIONE AGRARIA DEL MONTELLO		
Indirizzo	Corso Mazzini	Numero civico	118
Comune	MONTEBELLUNA	Cap	31044 Provincia TV
Telefono	n.d.	Email	n.d.

©Regione del Veneto | Centralino: 041.279.21.11 - protocollo.generale@pec.regione.veneto.it

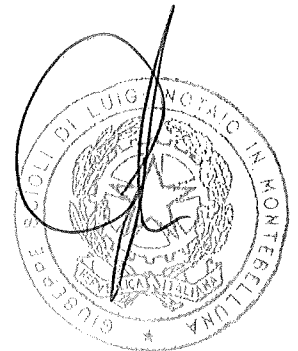

COPIA CONFORME DI DOCUMENTO

Io sottoscritto dottor Giuseppe Scioli, Notaio in Montebelluna, iscritto al Collegio Notarile del Distretto di Treviso,

CERTIFICO

che i presenti quattro fogli costituiscono copia fotostatica conforme all'originale del documento esibitomi che si rilascia ai sensi dell'art. 18 del D.P.R. 445/2000 per gli usi consentiti dalla legge.

Montebelluna, Via Buzzati n. 3, il giorno 30 (trenta) dicembre 2014 (duemilaquattordici).

